ÚZEMNÍ PLÁN MRÁKOV 1 : 5000

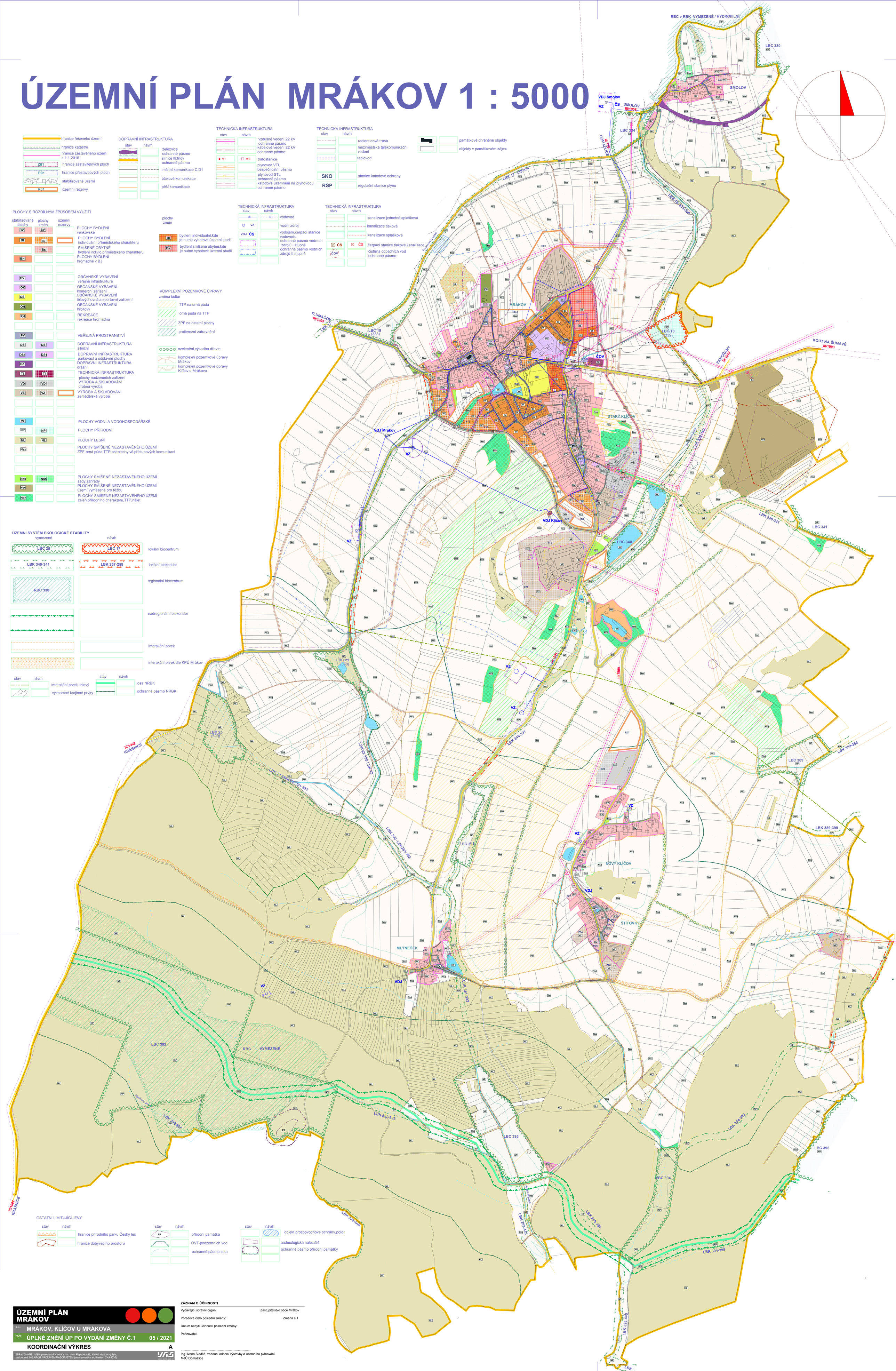

hranice řešeného území
hranice katastrů
hranice zastavěného území k 1.1.2016
Z01 hranice zastavitelných ploch
P01 hranice přestavbových ploch
stabilizované území
R01 územní rezervy

DOPRAVNÍ INFRASTRUKTURA
stav návrh
železnice ochranné pásmo
silnice III.třídy ochranné pásmo
místní komunikace C,D1
účelové komunikace
pěší komunikace

TECHNICKÁ INFRASTRUKTURA
stav návrh
vzdušné vedení 22 kV ochranné pásmo
kabelové vedení 22 kV ochranné pásmo
TS-1 TS-6A trafostanice
plynovod VTL bezpečnostní pásmo
plynovod STL ochranné pásmo
katodové uzemnění na plynovodu ochranné pásmo

TECHNICKÁ INFRASTRUKTURA
stav návrh
radioreleová trasa
mezměstské telekomunikační vedení
teplovod
SKO stanice katodové ochrany
RSP regulační stanice plynu

památkové chráněné objekty
objekty v památkovém zájmu

PLOCHY S ROZDÍLNÝM ZPŮSOBEM VYUŽITÍ
stabilizované plochy / plochy změn / územní rezervy

- BV — PLOCHY BYDLENÍ venkovské
- BI — PLOCHY BYDLENÍ individuální příměstského charakteru
- Bs — SMÍŠENÉ OBYTNÉ bydlení individ.příměstského charakteru
- BH — PLOCHY BYDLENÍ hromadné v BJ
- OV — OBČANSKÉ VYBAVENÍ veřejná infrastruktura
- OK — OBČANSKÉ VYBAVENÍ komerční zařízení
- OS — OBČANSKÉ VYBAVENÍ tělovýchovná a sportovní zařízení
- OH — OBČANSKÉ VYBAVENÍ hřbitovy
- RH — REKREACE rekreace hromadná
- PV — VEŘEJNÁ PROSTRANSTVÍ
- DS — DOPRAVNÍ INFRASTRUKTURA silniční
- DS1 — DOPRAVNÍ INFRASTRUKTURA parkovací a odstavné plochy
- DZ — DOPRAVNÍ INFRASTRUKTURA drážní
- TI — TECHNICKÁ INFRASTRUKTURA plochy nadzemních zařízení
- VD — VÝROBA A SKLADOVÁNÍ drobná výroba
- VZ — VÝROBA A SKLADOVÁNÍ zemědělská výroba
- W — PLOCHY VODNÍ A VODOHOSPODÁŘSKÉ
- NP — PLOCHY PŘÍRODNÍ
- NL — PLOCHY LESNÍ
- Nsz — PLOCHY SMÍŠENÉ NEZASTAVĚNÉHO ÚZEMÍ ZPF-orná půda,TTP,ost.plochy vč.přístupových komunikací
- Nss — PLOCHY SMÍŠENÉ NEZASTAVĚNÉHO ÚZEMÍ sady,zahrady
- Nsd — PLOCHY SMÍŠENÉ NEZASTAVĚNÉHO ÚZEMÍ území vymezené pro těžbu
- Nsn — PLOCHY SMÍŠENÉ NEZASTAVĚNÉHO ÚZEMÍ zeleň přírodního charakteru,TTP,nálet

plochy změn
- BI — bydlení individuální,kde je nutné vyhotovit územní studii
- Bs — bydlení smíšené obytné,kde je nutné vyhotovit územní studii

TECHNICKÁ INFRASTRUKTURA
stav návrh
vodovod
VZ vodní zdroj
VDJ ČS vodojem,čerpací stanice vodovodu ochranné pásmo vodních zdrojů I.stupně
ochranné pásmo vodních zdrojů II.stupně

TECHNICKÁ INFRASTRUKTURA
stav návrh
kanalizace jednotná,splašková
kanalizace tlaková
kanalizace splašková
ČS ČS čerpací stanice tlakové kanalizace
ČOV čistírna odpadních vod ochranné pásmo

KOMPLEXNÍ POZEMKOVÉ ÚPRAVY
změna kultur
TTP na orná půda
orná půda na TTP
ZPF na ostatní plochy
protierozní zatravnění

ozelenění,výsadba dřevin
komplexní pozemkové úpravy Mrákov
komplexní pozemkové úpravy Klíčov u Mrákova

ÚZEMNÍ SYSTÉM EKOLOGICKÉ STABILITY
vymezené / návrh
- LBC 25 / LBC 17 — lokální biocentrum
- LBK 340-341 / LBK 257-258 — lokální biokoridor
- RBC 330 — regionální biocentrum
- nadregionální biokoridor
- interakční prvek
- interakční prvek dle KPÚ Mrákov

stav návrh
- interakční prvek liniový
- významné krajinné prvky
- osa NRBK
- ochranné pásmo NRBK

OSTATNÍ LIMITUJÍCÍ JEVY
stav návrh
- hranice přírodního parku Český les
- hranice dobývacího prostoru
- PP přírodní památka
- OVT-podzemních vod
- ochranné pásmo lesa
- objekt protipovodňové ochrany,poldr
- archeologická naleziště
- ochranné pásmo přírodní památky

ÚZEMNÍ PLÁN MRÁKOV

K.Ú.: MRÁKOV, KLÍČOV U MRÁKOVA

FÁZE: ÚPLNÉ ZNĚNÍ ÚP PO VYDÁNÍ ZMĚNY Č.1 05 / 2021

KOORDINAČNÍ VÝKRES A

ZPRACOVATEL: MSP, projektová kancelář s.r.o., nám. Republiky 59, 346 01 Hořovský Týn, zastoupená ING.ARCH. VÁCLAVEM MASOPUSTEM (autorizovaným architektem ČKA 4335)

www.ateliervas.cz

ZÁZNAM O ÚČINNOSTI

Vydávající správní orgán: Zastupitelstvo obce Mrákov

Pořadové číslo poslední změny: Změna č.1

Datum nabytí účinnosti poslední změny:

Pořizovatel:

.....

Ing. Ivana Sladká, vedoucí odboru výstavby a územního plánování
MěÚ Domažlice